

77/3 London

Buckingham Palace.

Kara S^o Ellis, Dankon mi hodiaŭ ricevis la du
librojn. Mi vidas ke N^o 64 estas neeksplo
PT.

mi provas lerni se oni tie
necvis la du librojn sed
mi ne scias kie ili. Eble
mi vidos vin Londono baldaŭ.
Kaj ankoraŭ Havro, Ĉar mi
esperas ke mi povos iri
kie je Julio 30^{an}. (ne antaŭ)

POST CARD.

THE ADDRESS ONLY TO BE WRITTEN ON THIS SIDE.

mi esperas ke via
afero wendas bone.
Kiam mi ricevos
novajn adresojn je
Keighley mi sendos ĝin
ilim al vi. Korage via, H. S. M.



S^o J. Ellis
Esperanto Society
Keighley
Yorkshire

POST CARD.

FRITH'S SERIES.



7
Al Sia Kostó
Sinjorino Nellie Ellis
Edkino de la Hon. Sekretario
de la Societo „ Esperanto ”
Comptos Buildings,)
Bow Street,) en
Keighley
Yorkshire.



Plymouth Hoe and Sound

de Plymouth Mi restas Via Suteira Samideano
ni plezurege uo respondus kuu iuj de via grupo

E. N. Treleaven

{ P.S. Cu volas sendral
nuu vian adresaron

POST CARD.

PRINTED IN GREAT BRITAIN.

L. A. GILL,
10, MONTAGUE ROAD,
WEST EALING,
LONDON, ENGLAND.

For INLAND Postage only this space
may be used for communication.

The Address only to be written here.



BADDINGTON W

10.45 AM

Feb. 3 1895

M. Snyoro John. Ellis.
Compton Buildings.
Bow Street.
Worshipire Wexghley.

Kara Suporo Mi tre dankas vin
por. *The Strand, London* nun klarigo
nun mi estas preta venki ĝi
sed tio necesigas ~~la~~ por komenci
internaciajn rilatojn.
Via, L. a. Gille



por esperantigo
eniru tie ĉi

POST CARD

This space may be used for communication
for Inland Postage only, NOT Foreign.

THE ADDRESS ONLY TO BE WRITT
HERE.



al Gesingway J. Ellis
Solicitor -
Compton Buildings - Bow Street
Keighley

Mian respektpleuan Saluton por Junjoroj Ellis -
Tere Kore via Ernest Lejoff.

Saluton Sincera de Redford
61 Emerald



There are no "thistles"
Rotten Row, London.

London - 10-8-03 - Karay Gesinprof -
Gautau milfoje pro la tri lastaj
tagoj mi skribos pli longe rian mi estas helpe

POST CARD

THIS SPACE MAY BE USED
FOR COMMUNICATION.

(Post Office Regulation.)

THE ADDRESS ONLY TO BE
WRITTEN HERE.



Pre eskimata Sijorino,

Risere mi aja

plej korajn dankojn

pro via helaminda

invito por mercedoj

proklama, de hoj por

mi granda plezuro

ekspeti ĝin.

Kun koraj salutoj

at Mr. Ellis kaj v. Omen

de sinere via

Elito Lederblad.

*Mr
Sijorino Ellis*

20, Devonshire-st.

Keighley

55, Strand, London, W.C. 2, England.

Printed in England.



THE WRENCH SERIES

Tate Gallery
LONDON

The Wrench Series, No. 7689

The Pool of London
by
Vicat Cole



BRADFORD MILTON

TRADE MARK



MILTON

POST CARD BRADFORD

FOR COMMUNICATION THIS SPACE
MAY BE USED.THE ADDRESS ONLY TO BE
WRITTEN HERE.t. 8000 Hall Road.
7 Hornburr
Bradford
7. — M
JUN 27 1910

Lai la peto de la ŝakludantoj
anoj de la Bradforda Grupo,
Kaj je ilia nomo, mi sendas al vi
elvokon. Ĝi proponas ke la
Bradforda Grupo ŝakludu kontraŭ
la Keighleya Grupo iame dum
la Untra Sezono. Se vi
akceptos la elvokon, mi faros
kun vi la necesajn aranĝojn
pri la datoj, lokoj, nombro de
ludantoj K.T.P. Koran Saluton.

Samiĉeane Via

John. H. Horsley.

ok

Sro. John. Ellis.

Bow Street.

Keighley

Yorkshire.



Shiptley Glen, Bradford

POST CARD



THE ADDRESS ONLY TO BE
WRITTEN HERE.

Singora John Ellis,
Compton Buildings
Bow St.
Keighley.

THIS SPACE MAY BE USED
FOR COMMUNICATION
IN THE BRITISH ISLES ONLY.

(Post Office Regulation).

Kara Sing Ellis

55 Grosvenor St. Newport
Dorset, 17/4/07

mi eata

ostentia venturam per

ostentia venturam per

ostentia venturam per

ostentia venturam per

ostentia venturam per

ostentia venturam per

ostentia venturam per

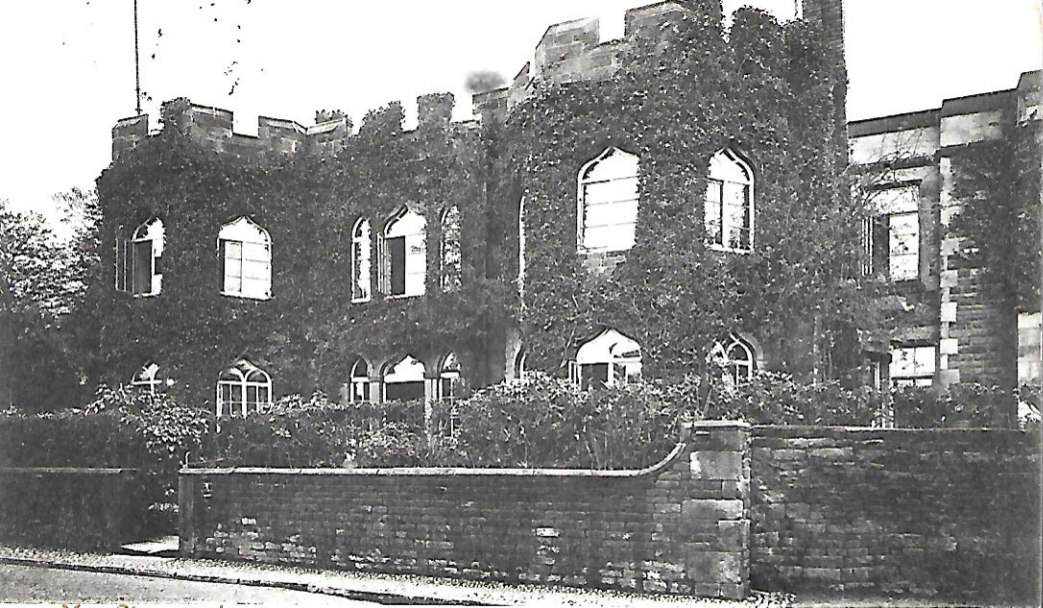

Mr. Liverpool

Childwall Abbey

The Wrench Series No. 4194

CARTE POSTALE

à utiliser seulement dans le régime intérieur (FRANCE, ALGÉRIE et TUNISIE)



Partie réservée à la correspondance

Adresse du Destinataire

M

John Ellis, Esq.
Devonshire St
Keighley
(York.)

Mi estas vin akcepti
kiajn pli bonajn kondiĉojn
pro via best intereso kaj
bons aldono al mia koro
lekto de esp. Autografaj
ps, la kongreso subis grand
ega sukceso, mirinda
de la tempoj de Esperanto
I enjoyed it thoroughly &
would like to start soon

Handwritten text in the top left corner, including the name "L. Ellis" and other illegible words.

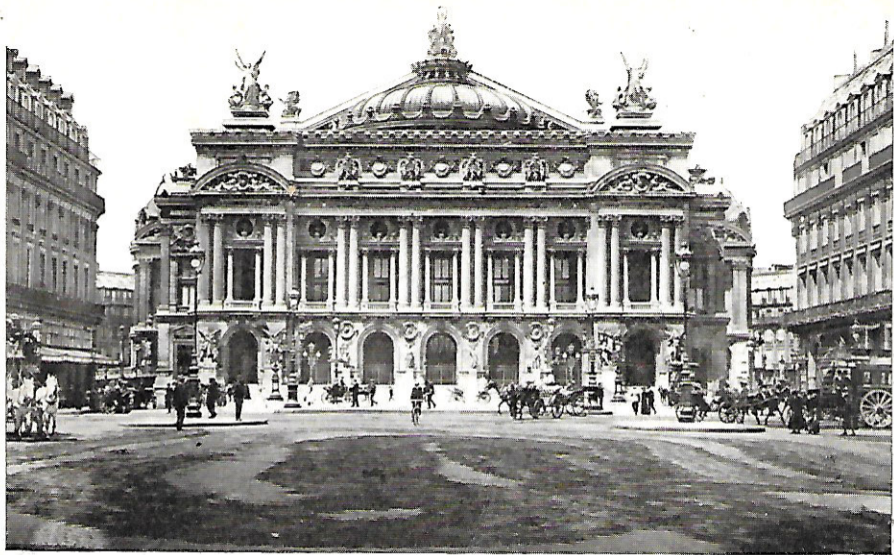

PARIS - Opéra

POST CARD.

This Space, as well as the Back, may now be used for Communication.

(Post Office Regulation.)

THE ADDRESS ONLY TO BE WRITTEN HERE.



Cara S^o S^o Woodward
estas sendanta al vi
la detalojn. Neese havas
neion legon, vidu saŭĝi
por la ĵurnaloj, ĉiutagaj. Ktp.
Saŭĝado de literoj estas necese.
Noraj presleteroj nepovas esti.
Tro multe da kostoj. Presistoj nun
refuzas lute. Kvankam via sifereo
estas tre bona. La mia ne havas
kaj signojn kaj lita facila.
Kio estas la plej malmulta saŭĝo?
H | or | plumb. K.T.P.
K | at |

J. Ellis Esq
Solⁿ

Compton Building.

Keighley

Yorks

Esperanto, kune, ne estas mortigata, kel oni diras!



Tableau "Britannia," formed by Blue Jackets belonging to
H.M.S. "Excellent" School for Gunnery, &c.

SUNNY SOUTHSEA. HISTORIC PORTSMOUTH.

Great Naval and Military Centre.

Handsome Illustrated Guide Free for 3 Id. stamps.

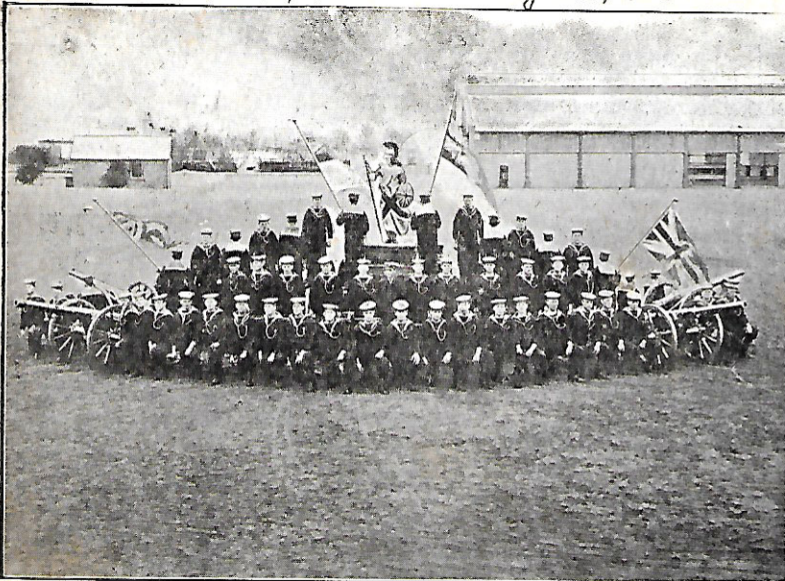
Apply to Mr. Councillor Merritt, Portsmouth.

WHALE ISLAND.

Photo by J. Border.

*S. Woodward was taking up matter & wrote other day - I left things to him - being busy
F.C.G.*

La Internacia Esperanto Serio.

Postcard. Postkarto. Carte Postale.

(SERIES B. PUBLISHED BY J. F. SMYTHURST, LISKEARD).



Tiu ĉi spaco estas sole por
Korespondado en granda
Britujo kaj Irlando.

Tiu ĉi spaco estas sole por
la adreso.

Mjoro J Ellis

Hon Sec

Esperanto Soc

Compton Buildings

Keighley,

York



GOLITHA FALLS, NEAR LISKEARD.

Via fidele
J. F. Smythurst Esp 96 88
Liskeard
England

Kana J. Ellis. bankan for ma
karta, huni mi sendis al mi
en Carboro. da manuskrip
de mi parolado estas en du
millidge. do mi shkubos al
li pilante ke li elgorgis. In
Tam mi sendis ekzerplon de
"Manchester City News" al J. S. Brown
la fama militisto, kaj mi me
Dubas ke oni korvene ugos la
okazon por propogandi inf.

For Inland Post write here



12 3/16
12 896

Card

For the Address only.



Prof Ellis
Capitony Building
Bow St.

Keighley

Yorks.

Handwritten scribbles and question marks on the right side of the card.



SCARBOROUGH FROM CASTLE DYKES.